

**Strada Nazionale  
N02 / Settore TI-D**



## N2 SABA Melide - Bissone

Tratto di manutenzione:	21.02.80	Categoria struttura:	T/U
Km di progetto:	16.150÷18.700	Cantone:	Ticino
RBBS:	2770+300+2790+850	Comuni:	Melide/Bissone
Abbreviazione progetto:	N280SABAMB		
Numero progetto:	120007		

## Procedura d'appalto (S) - P/DLL

## Documentazione d'appalto

## Dettagli canalizzazioni Impianto 1

comal.ch

Telefono

E-mail

Sito web

+41 91 683 12 31

info@comal.ch

www.comal.ch

Documento No.:

7

Rev.	Allestito	Indice A	Indice B	Indice C	Indice D	No. interno ufficio:	-
Data	29.01.2021					Numero oggetto di inventario:	-
Allestito	DG					Formato:	29.7 x 105 cm
Controllato	DS					Scala:	-
<div><div>Direzione di progetto</div><div>Ufficio federale delle strade USTRA</div><div>Filiale Bellinzona</div><div>Via C. Pellandini 2</div><div>6500 Bellinzona</div></div>						Ricevuto il:	
						Verificato / Ing. verificatore:	
						Rilasciato il:	

## SEZIONE TIPO 1:100

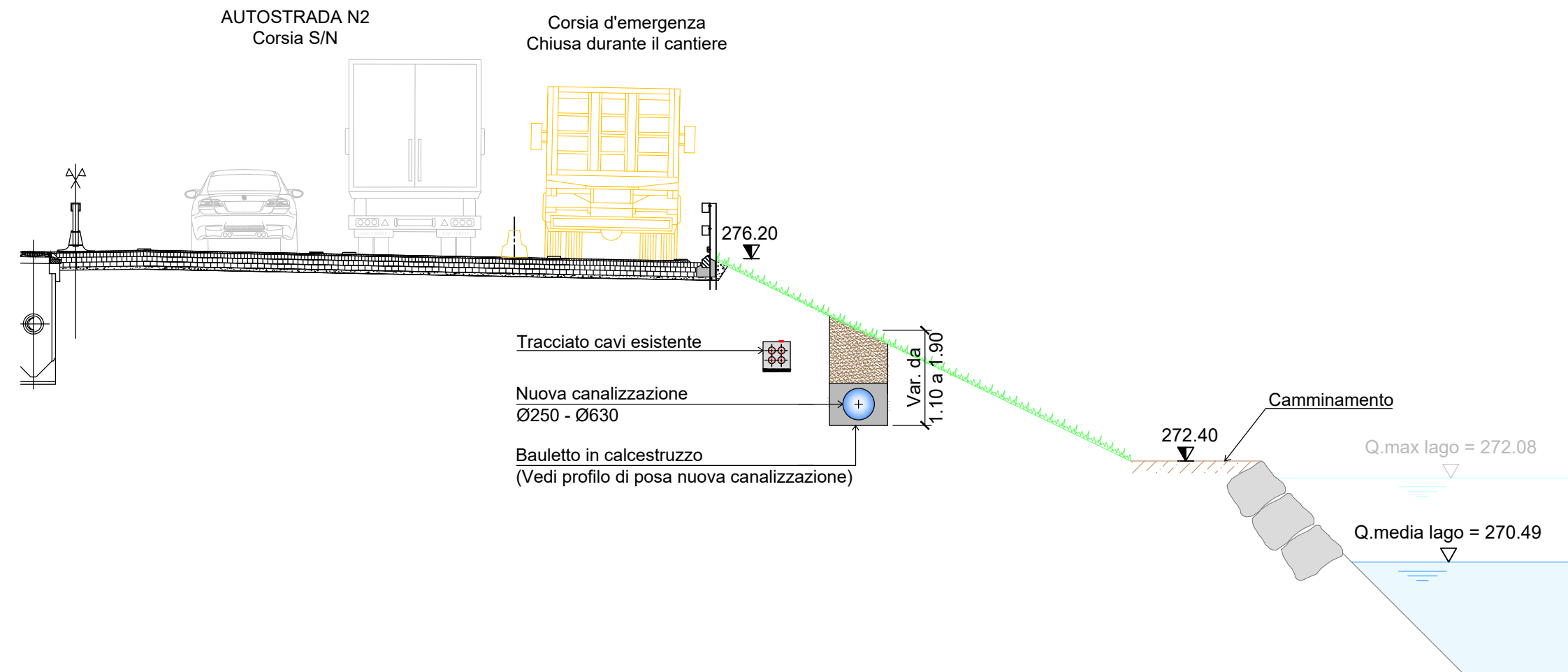

## DETTAGLI CANALETTA

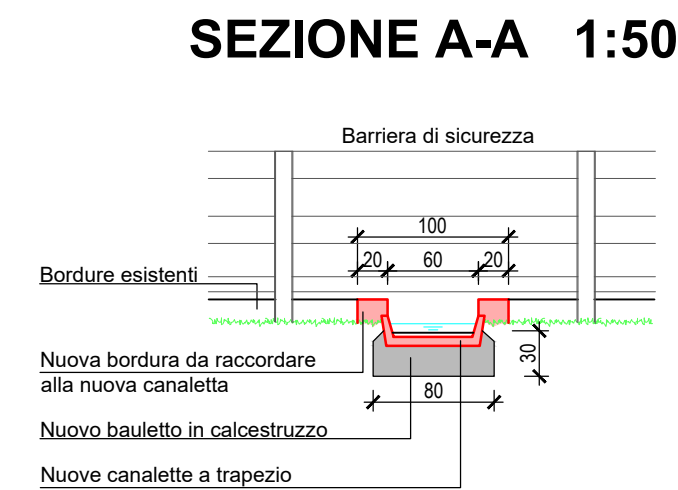

**SEZIONE A-A 1:50**

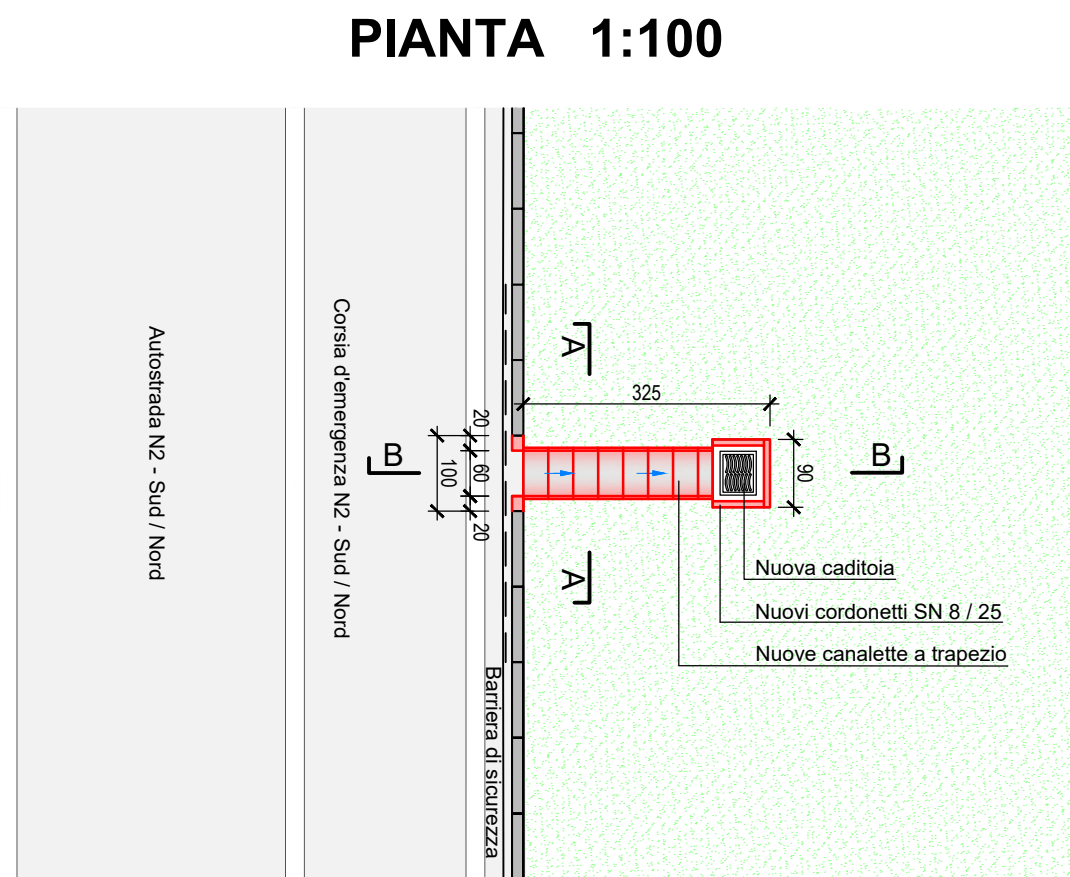

**PIANTA 1:100**

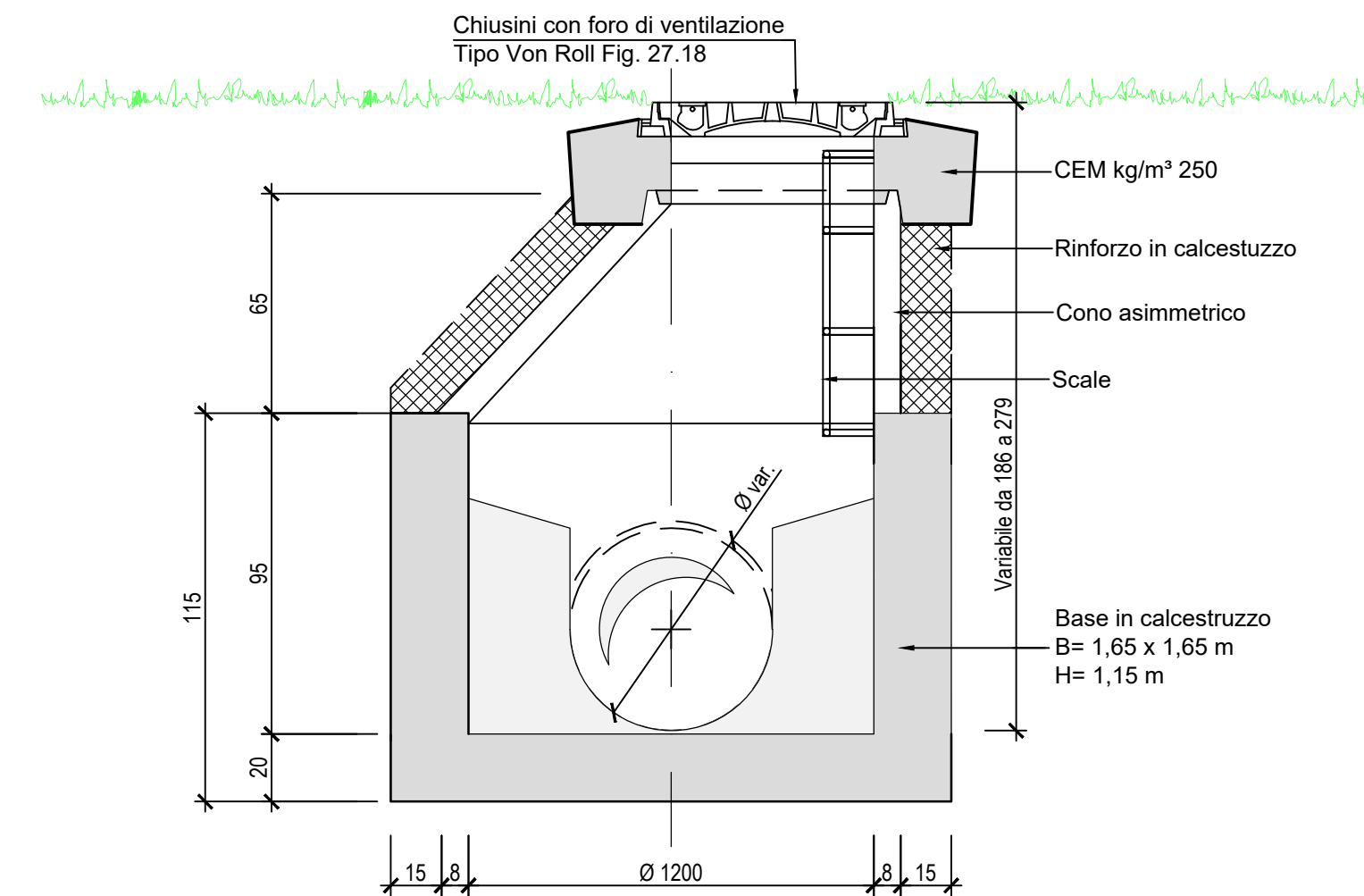

**SEZIONE B-B 1:50**

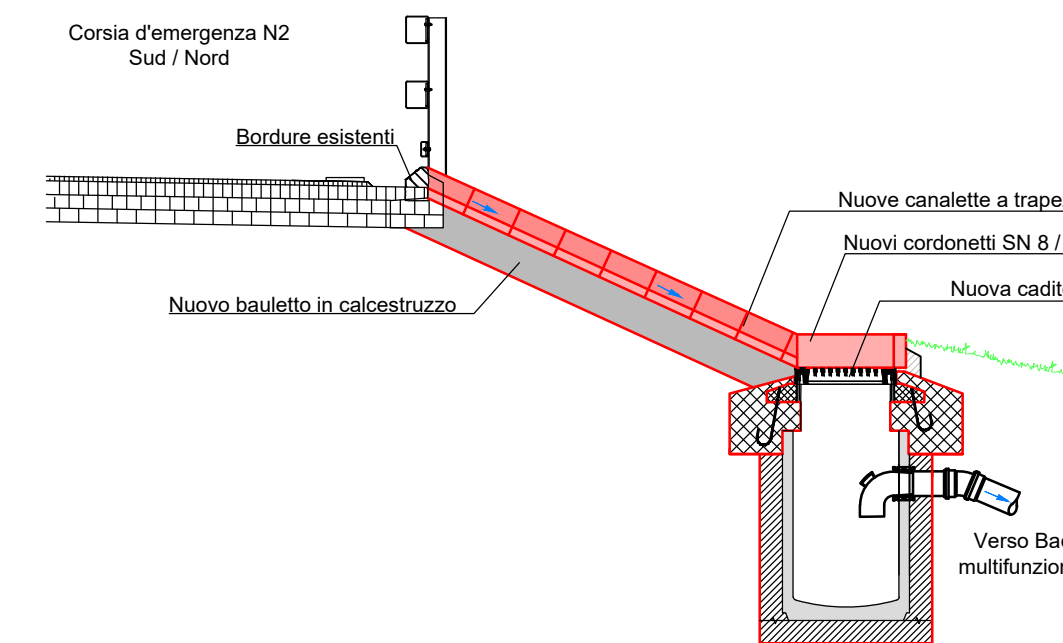

**PROFILO DI POSA**  
**NUOVA CANALIZZAZIONE 1:25**

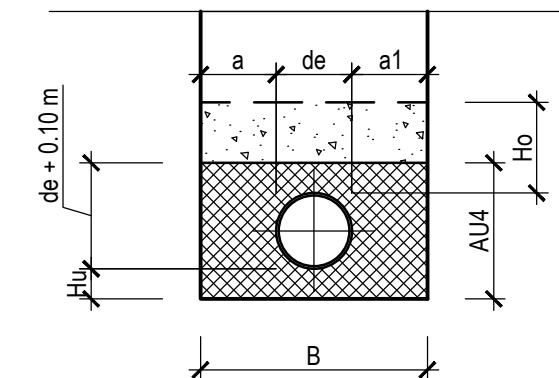

PROFILO TIPO U3 E U4											TIPO U4
di	w	de	a	a1	B	Hu	AU3	AU4	Ho	$\pi(\frac{1}{2}D)^2$	C20/25 o C25/30 armato
mm	mm	mm	cm	cm	cm	cm	cm	cm	cm	m²	m²/m
119.0	3.0	125	25	25	63	10	19	33	30	0.012	0.191
153.0	3.5	160	25	25	66	10	22	36	30	0.020	0.218
191.4	4.3	200	25	25	70	10	25	40	30	0.031	0.249
239.2	5.4	250	25	25	75	10	29	45	30	0.049	0.288
301.4	6.8	315	25	25	82	10	34	52	30	0.078	0.342
341.0	7.0	355	25	25	86	10	37	56	30	0.099	0.376
384.4	7.8	400	35	25	100	10	40	60	30	0.126	0.474
480.4	9.8	500	35	25	110	15	53	75	30	0.196	0.629
605.4	12.3	630	35	25	123	15	62	88	30	0.312	0.771

**SEZIONE TIPO RISANAMENTO  
CANALIZZAZIONE ESISTENTE 1:20**

